

Unsere Weihnachtskerzen



Krippenkerze

740-11-10



Ein Kind ist uns geboren

726-35-10



Nacht in Bethlehem

(in 2 Größen: 240 und 160 mm)

728-35-10; 728-33-10

*Stern über Bethlehem, zeig uns den Weg,
Führ uns zur Krippe hin, zeig wo sie steht,
Leuchte du uns voran, bis wir dort sind,
Stern über Bethlehem, führ uns zum Kind.*

Unsere Weihnachtskerzen

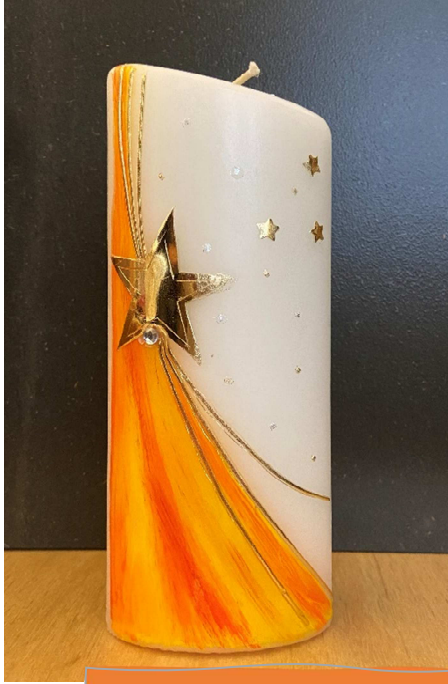

Ein Stern geht mit uns
(160 mm und 240 mm, o. Abb.)
727-33-10; 727-35-10



Stern von Bethlehem
(in unterschiedlichen Größen)
741 - „Luminere“



Bethlehem

(in unterschiedlichen Größen)
712 - „Feuer“



Unsere Weihnachtskerzen



**Heilige Familie
(gemalt)**

755-10-10 / 755-06-10



Krippe (gemalt)

756 oval 10

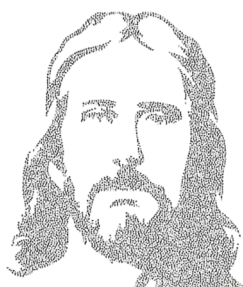

*„Und das Wort ist Fleisch geworden
und hat unter uns gewohnt.“*

(Joh 1,14)



Krippe (gelegt)

758-01-10

Unsere Weihnachtskerzen



Kunstkarte Morgenstern

(Japanische Reißtechnik - weitere
Exemplare s. Flyer auf der Homepage)
KK Nr. 43



Morgenstern

718-10-10

Hirten

705-06-10



Krippe in gold

759-03-10 solange Vorrat



Unsere Weihnachtskerzen



Weihnachtsengel

(blau, orange, rot, gelb, hellblau)
760-03-10

Das könnte
Ihnen auch
gefallen



**Engel aus
Gebetbuchseite
Stück 2,50 €**

Unsere Weihnachtskerzen



Engel und Mond

rot: 710-42-79; blau: 710-42-26
grün: 710-42-59



Weihnachtsstern

weiße Kerze: 714-43-10:
blaue Kerze: 714-43-26
grüne Kerze: 714-43-59
rote Kerze: 714-43-79



Sternenbahn

weiße Kerze: 715-43-10
blaue Kerze: 715-43-26
rote Kerze: 715-43-79

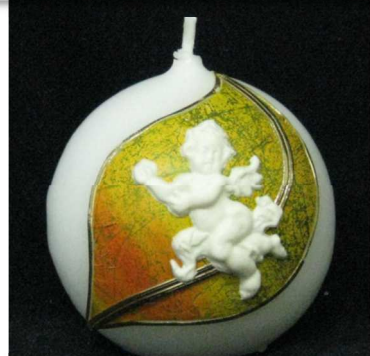

Engel

weiß: 710-41-10; grün: 710-41-59
rot: 710-41-79; blau: 710-41-26



Sternenkreis

weiß: 723-43-10
blau: 723-43-26



Wiege

weiß: 711-43-79
rot: 711-43-10

Unsere Weihnachtskerzen



**Stern von
Bethlehem**

706-06-10



Bethlehem

712-33-10



Krippe

701-16-11



Heilige Familie

702-14-11



Unsere Weihnachtskerzen



In dulci jubilo

rot: 729-42-79
weiß: 729-42-10



Wanderung der Weisen

blau: 730-43-26
weiß: 730-43-10
grün: 730-43-59
rot: 730-43-79

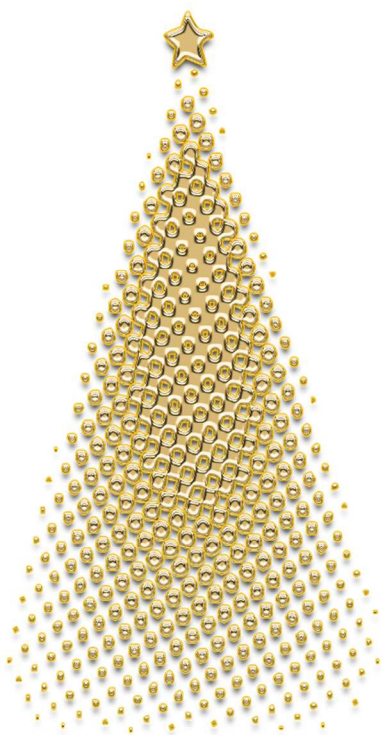

Stern - Frohes Fest

weiß: 732-41-10; rot: 732-41-79
blau: 732-41-26; grün: 732-41-59



Glocke - Frohes Fest

rot: 731-41-79; grün: 731-41-59
weiß: 731-41-10; blau: 731-41-26

Unsere Weihnachtskerzen



**Verkündigung
an Maria**
733-04-10



**Maria bei
Elisabeth**
734-04-10



**Hirten auf dem
Feld**
735-04-10



**Bethlehem
Serie**
736-04-10



**Simeon und
Hanna**
737-04-10



**Anbetung der
Könige**
738-04-10



**Flucht nach
Ägypten**
739-04-10

Unsere Weihnachtskerzen



Das Leben ist geboren



Wurzel Jesse

blau: 708-35-26
weiß: 708-35-10



**Es ist ein Ros
entsprungen**

707-10-10

Unsere Weihnachtskerzen



Netzstern

709-35-10

Friede
704-10-10



Jesulein

703-02-10

Unsere Weihnachtskerzen



Bethlehem

weiß: 712-42-10
blau: 712-42-26



Schweif

weiß: 716-43-10
blau: 716-43-26
grün: 716-43-59

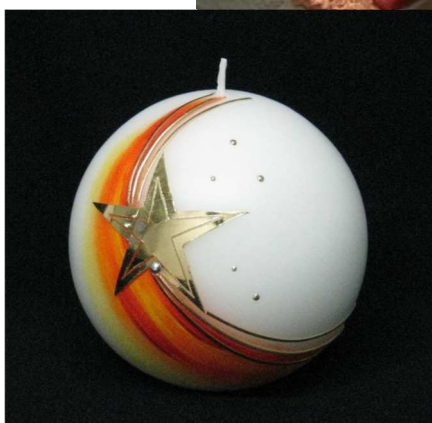

Ein Stern geht mit uns

weiß: 727-43-10
blau: 727-43-26



Hirten

weiß: 727-43-10
blau: 727-43-26

Unsere Weihnachtskerzen



Passend dazu unsere Kerzenständer



**Ständer in matt
mit Dorn**



**Ständer glänzend
mit Dorn**



**Ständer - Lotos (in verschiedenen Größen)
glänzend oder matt**

Informationen zu unseren Weihnachtskerzen

Artikelnummer

Jede Artikelnummer setzt sich aus drei Teilen zusammen.

Bsp.: 704-01-10

- 704 steht für den Namen des Motives
- 01 steht für die Kerzenform und Kerzengröße – hier: Stumpenkerze, 100/50
- 10 beschreibt die Kerzenfarbe – hier: weiß

Kerzengrößen

Die Angaben in der Tabelle bezeichnen zuerst die Höhe, dann den Durchmesser der Kerze in mm.

Stumpenkerzen	
Nr.	Angabe in mm
06	215/70
10	265/70
11	265/80
14	300/80

Ovale Kerzen	
Nr.	Angabe in mm
33	160/65
35	240/65

Bei Fragen stehen wir Ihnen unter den Kontaktdaten im Bestellformular gern zur Verfügung.

Wachswerkstatt der Abtei Maria Frieden

Kirchsletten 30

96199 Zapfendorf

Telefon: 09547 / 9223-24

Fax: 09547 / 9223-30

E-Mail: wachswerkstatt@abtei-maria-frieden.de Internet: www.kerze24.com

Bestellformular Weihnachtskerzen

Name _____ Vorname _____

Straße _____ PLZ _____ Ort _____

Telefon _____ Mobilnr. _____

E-Mail _____ Kundennr. (falls vorhanden) _____

Rechnungsanschrift = Lieferanschrift? JA NEIN (dann bitte unten angeben)

Kerzennummer _____ / _____ Artikelbezeichnung _____

Größe _____

Farbe _____

Anmerkungen: _____

Fertigstellung bis _____

Abholung im Laden durch _____

Öffnungszeiten: Mo-Sa 08:30-11:30 Uhr & 14:00-17:30 Uhr (außer Feiertage)

Direktversand

Bei abweichender Adresse:

Barzahlung

Überweisung

Zahlungsempfänger: Abtei Maria Frieden

IBAN: DE64750903000009020942

BIC: GENODEF1M05

Datum _____ Unterschrift _____

Bei telefonischen Bestellungen: Angenommen von: _____